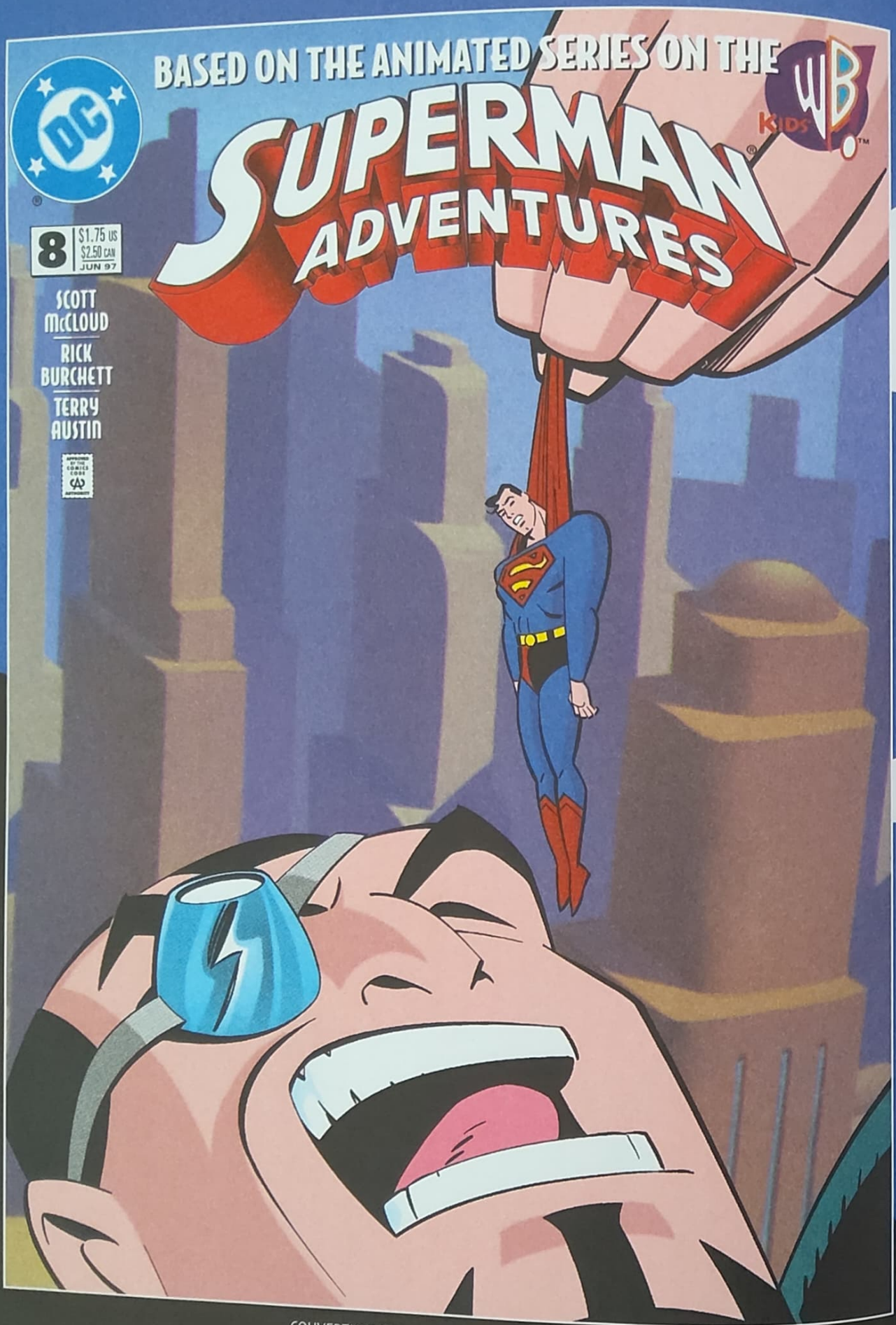

COUVERTURE DE *SUPERMAN ADVENTURES* #8
PAR RICK BURCHETT ET TERRY AUSTIN

SUPERMAN
AVENTURES

ÉPISODE 8

QUESTION DE TAILLE - DEUXIÈME PARTIE

SCÉNARIO SCOTT McCLOUD
DESSIN RICK BURCHETT
ENCRAGE TERRY AUSTIN
COULEUR MARIE SEVERIN

LE PROFESSEUR HAMILTON

VÉRITABLE NOM
Emil Hamilton

ORIGINES
Emil Hamilton est le scientifique en chef des laboratoires S.T.A.R., il assiste Superman dans plusieurs de ses missions.

PREMIÈRES APPARITIONS
EN BANDE DESSINÉE : *Adventures of Superman* #424 (janvier 1987). Ancien employé de S.T.A.R. Labs, Emil Hamilton devient fou et aigri lorsque ses travaux sont subtilisés par le concurrent des laboratoires, Lex Luthor.

DANS LA SÉRIE ANIMÉE : *Souvenir de Krypton* (*A Little Piece of Home*, diffusé le 14 septembre 1996). Un fragment de la planète Krypton tombe entre les mains de Lex Luthor. Il découvre que l'exposition prolongée à cette roche peut affaiblir, voire tuer Superman.

ARMES ET POUVOIRS
Emil Hamilton est avant tout un scientifique et un inventeur de génie.

ASSOCIÉS
Le personnel des laboratoires S.T.A.R.

IL AIME
La science et la recherche.

IL DÉTESTE
Que ses trouvailles et inventions soient utilisées à des fins néfastes.

LE PETIT PLUS
Afin d'aider la recherche spatiale, Emil Hamilton a mis au point une combinaison permettant à Superman d'évoluer dans le vide sidéral.

Ha-Ha-Ha!
OK, SUPERMAN, RÉSUMONS LA SITUATION...
... L'UN DES PSYCHOPATHES LES PLUS DANGEREUX DE LA GALAXIE EST DÉSORMAIS AUSSI HAUT QU'UNE MONTAGNE ET, APRÈS AVOIR ARRACHÉ LE TOIT DE MON IMMEUBLE, IL RESTE LÀ À RIRE...
... ET VOUS FAITES À PEINE SIX CENTIMÈTRES.
C'EST UN PEU RACCOURCI, MAIS C'EST ÇA.
BON, IL NE SEMBLE PAS FAIRE ATTENTION À NOUS POUR L'INSTANT. DITES-MOI CE QUE VOUS COMPTEZ FAIRE.
JE...
... RÉFLÉCHIS, LOIS.
POUR ÊTRE FRANC, JE SUIS UN PEU PERPLEXE.

WHOOM!
VOUS DEVRIEZ FAIRE QUELQUE CHOSE AVANT QU'IL S'EN PRENNE À UN AUTRE IMMEUBLE.
NOUS DEVONS FAIRE REPRENDRE SA TAILLE NORMALE À JAX-UR.
HEUREUSEMENT, LE PROFESSEUR HAMILTON PÉTIENT TOUJOURS L'ATMOSTEUR MOLÉCULAIRE...
... ET IL EST EN VIE!
OÙ ES-TU, KAL-EL ? NOUS N'EN AVONS PAS TERMINÉ, TOI ET MOI.
J'AI DIT QUE JE T'ÉCRASERAI COMME UN INSECTE. TU T'EN SOUVIENS ?

EH BIEN, LE MOMENT EST VENU !
PROFESSEUR HAMILTON !
CETTE VOIX... SI FAIBLE. EST-CE... ?
BOOM!
BA-DOOM
HAMILTON, C'EST MOI, SUPERMAN ! LA MACHINE EST-ELLE INTACTE ?
SUPERMAN ? JE VOUS ENTENDS À PEINE AVEC CE RAFFUT ! LAISSEZ-MOI VÉRIFIER QUE LA MACHINE EST INTACTE !

ELLE EST ABÎMÉE, MAIS JE PEUX LA REMETTRE EN ÉTAT TRÈS VITE ET VOUS REMPRE VOTRE TAILLE NORMALE.
BOOM!
DÉPÊCHEZ-VOUS !

PAS SI VITE, KAL-EL !
MALA !

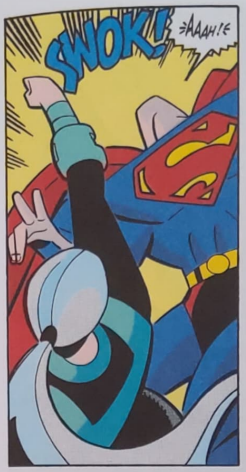
SWOK!
AAAH!E

BOOM!
JE SAIS QUE VOUS ÊTES PRESSÉ ! ACCORDEZ-MOI RIEN QU'UN INSTANT !
BA-DOOM

BOOM!
BA-DOOM
PROFESSEUR ! NON ! ATTENDEZ !

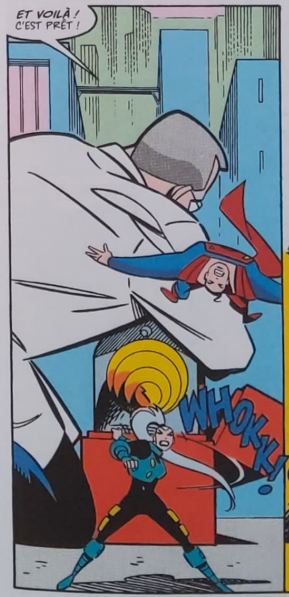
ET VOILÀ ! C'EST PRÊT !
WHOKK!

ACTIVATION... MAINTENANT !
FZZAKK!

ALORS ? CONTENT D'AVOIR RETROUVÉ VOTR... ?
... OH !
OH, MINCE !

MALA, FIDÈLE PARMI LES FIDÈLES ! VOUS REVOILÀ NORMALE, JE VOIS !

BA-RAAMM !

NON !

LÂCHEZ-LA, PROFESSEUR !

PROFESSEUR ! ÉTEIGNEZ-LA ET FUYEZ !

GÉNÉRAL !

LA MACHINE ! UTILISEZ-LA SUR *MOI* !

DINI

HMM

Unnh !

KRAASH !

GULP !

IL NE PEUT Y EN AVOIR *QU'UN* COMME MOI.

...

BIEN, GÉNÉRAL.

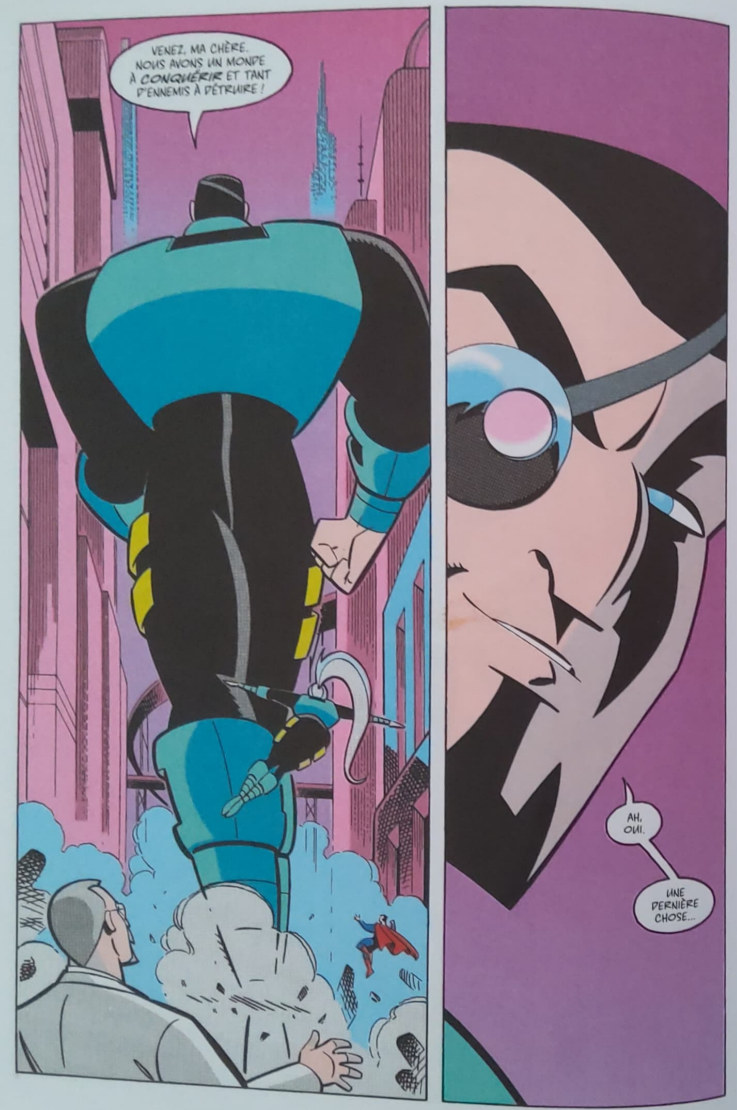
VENEZ, MA CHÈRE. NOUS AVONS UN MONDE À CONQUÉRIR ET TANT D'ENNEMIS À DÉTRUIRE !
AH, OUI.
UNE DERNIÈRE CHOSE...

SALE MONSTRE ! SI VOUS LES AVEZ TUÉS, JE JURE...
SILENCE, FEMME !
CHOOM!
AAAH !
WHOOM!
ASSEZ PERDU DE TEMPS AVEC CES NABOTS ! SUIVEZ-MOI, MALA !

AIEEEE!
JE VOUS TIENS -HAAN !?- LOIS ! ÇA VA ALLER !
VOUS RIGOLEZ ? TROUVEZ UN TAXI ! PAS QUESTION DE LAISSER FILER UN SCOOP DE CETTE TAILLE !
JE VAIS VOUS METTRE TOUS LES DEUX À L'ABRI.

HABITANTS DE LA TERRE ! VOTRE DOMINATION SUR CE MONDE TOUCHE À SA FIN. VOICI VOS NOUVEAUX MAÎTRES !
OUI, IL SAVOURE SON TRIOMPHE, CHEF. ET NI NOS CANONS, NI NOS AVIONS NE PEUVENT L'ATTEINDRE. CE TYPE EST BLINDÉ.
NON, CHEF. SUPERMAN EST... DISONS QUE C'EST COMPLIQUÉ. JE VOUS EXPLIQUERAI PLUS TARD.
TAXI

IL SE DIRIGE VERS LE SUD.
OUI, OUI. JE SERAI PRUDENTE. NON, IL VIENT PAR ICI, MAIS IL EST ENCORE À DEUX PÂTÉS DE MAISONS.
VOILÀ QU'IL PASSE À MA HAUTEUR... HÉ ! UN INSTANT !
"QUI EST SUR CE TOIT À CÔTÉ D'EUX ? C'EST TURPIN ?"
HÉ, LES AFFREUX ! VOUS CHERCHIEZ LA BAGARRE ? LA VOILÀ !
HA HA HA ! ENCORE TOI ?
TU ME TROUVES MARRANT, HEIN ?
ET ÇA ? ÇA TE FAIT RIRE ?
Pa-DOOM!

IGNOREZ-LE, GÉNÉRAL. IL EST INDIGNE DE VOTRE ATTENTION.
DU HAUT DE VOTRE GRANDEUR...
... PRENEZ DONC ÇA DANS LES DENTS !
WHOOMPH!
UMMF!
PAUVRE FOU !
POW! POW! POW!
QU'EST-CE QUE... ?
AARRGH !
Pa-DOOM!

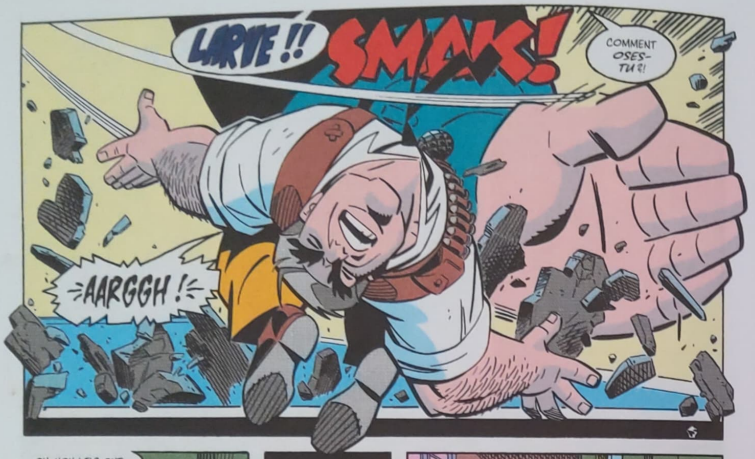
LARVE !!
SMACK!
COMMENT OSES-TU ?!
AARGGH !

OH, NON ! ILS ONT EU TURPIN, CHEF !
IL EST TOUCHÉ ET IL TOMBE DANS LE VIDE !

NON, ATTENDEZ...

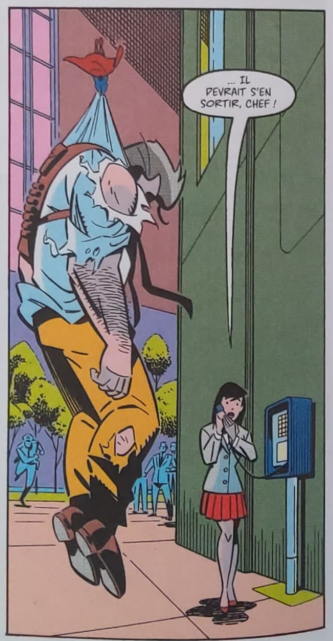
... IL DEVRAIT S'EN SORTIR, CHEF !

"... MAIS CE SERA JUSTE".
... SÉRIEUX, MAIS SON ÉTAT EST STABLE. IL EST EN OBSERVATION.
QUELLE TÊTE DE MULE ! IL N'A JAMAIS SU LÂCHER L'AFFAIRE.
IL A PLUS D'OS CASSÉS QUE TOUTE L'ÉQUIPE OLYMPIQUE DE SKI !

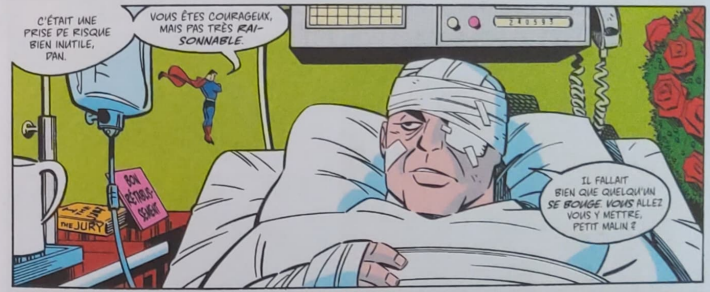
C'ÉTAIT UNE PRISE DE RISQUE BIEN INUTILE, DAN.
VOUS ÊTES COURAGEUX, MAIS PAS TRÈS RAI-SONNABLE.
SON TESTAMENT SIGNÉ
THE JURY
IL FALLAIT BIEN QUE QUELQU'UN SE BOUGE. VOUS ALLEZ VOUS Y METTRE, PETIT MALIN ?

POUR ÊTRE HONNÊTE, JE L'IGNORE. LE PRÉSIDENT LUI-MÊME M'A DEMANDÉ DE GARDER MES DISTANCES TANT QUE NOUS N'AVONS PAS DE PLAN.
ILS NE VEULENT PAS ME SACRIFIER DANS UNE MISSION-SUICIDE.
CE TYPE VOUS FICHE LA TROUILLE. C'EST ÇA ?
PEUT-ÊTRE. JE NE SENS... SI FAIBLE.

HÉ ! PEU IMPORTE LA TAILLE QU'ON FAIT. SI ON EN A LE COURAGE, ON PEUT RÉUSSIR N'IMPORTE QUOI !
CE TYPE A BEAU ÊTRE GRAND ET BÂTÂZE, TOUT AU FOND DE LUI, CE N'EST QU'UN...
MAIS OUI !
C'EST ÇA !
ICI REGGIE BANKS, EN DIRECT DE METROPOLIS... LA CÔTE EST A CONNU UNE VRAIE NUIT DE TERREUR ALORS QUE LE KRYPTONIEN GÉANT, JAX-UR, ET SON ÂME DAMNÉE MALA PASSAIENT DE VILLE EN VILLE TOUT EN SE DIRIGEANT VERS LE SUD.
PHILADELPHIE ET BALTIMORE ONT ÉTÉ ÉVACUÉES AU BEAU MILIEU DE LA NUIT...
.... ET LES TIRS DES TANKS ET DES AVIONS DE LA NAVY N'ONT PAS RÉUSSI À RALENTIR LEUR PROGRESSION NI À LES DÉTOURNER DE LEUR DESTINATION PRÉSUMÉE...

"... LA CAPITALE DE NOTRE PAYS, WASHINGTON !"
"ALORS QUE LA CONFRONTATION FINALE SEMBLE IMMINENTE, TOUS LES AMÉRICAINS N'ONT QU'UNE QUESTION À LA BOUCHE..."
"... SUPERMAN, OÙ ÊTES-VOUS ?"
J'APPROCHE DE L'OBJECTIF, PROFESSEUR. JE SURVOLE JAX-UR, AUX ABORDS DE LA CAPITALE.
COMMENT SE COMPORTE L'ARMURE ?
BIEN. SI ON CONSIDÈRE QUE CETTE VERSION MINIATURE A ÉTÉ CONSTRUITE EN SIX HEURES.
ON FAIT DE NOTRE MIEUX...
... ET JE SAIS QUE VOUS AUSSI.
MERCI, PROFESSEUR. VOTRE CONFIANCE ME TOUCHE...
.... D'AUTANT QUE J'APPROCHE DE LA CIBLE.

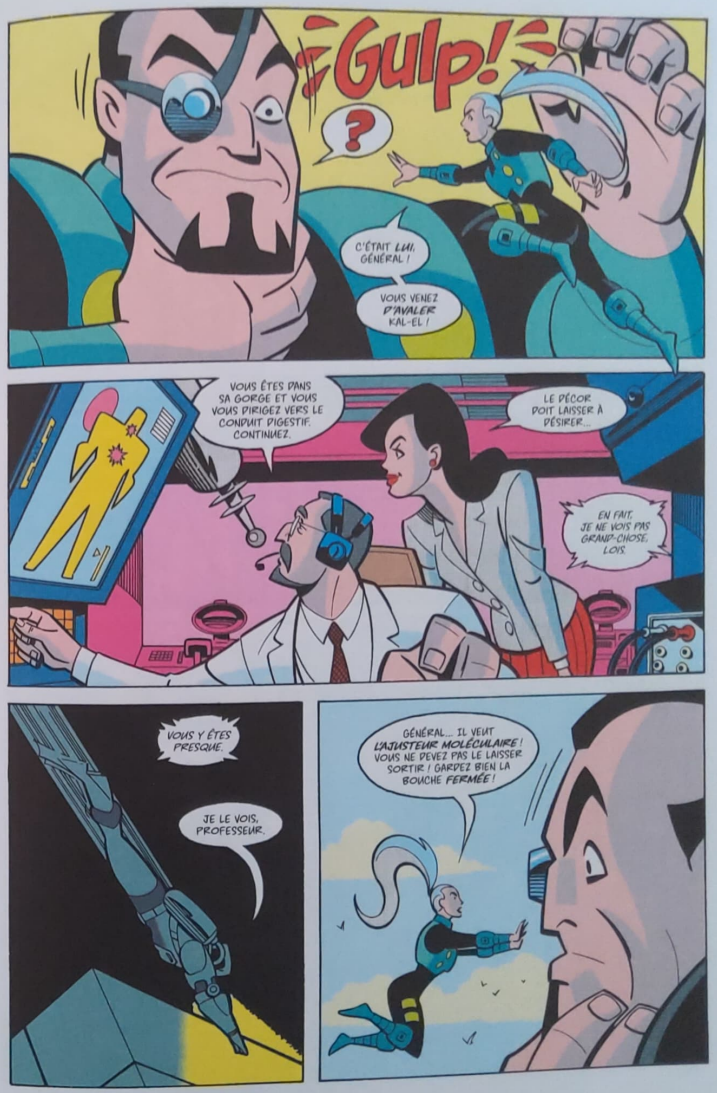
Gulp!
?
C'ÉTAIT LUI, GÉNÉRAL !
VOUS VENEZ D'AVALER KAL-EL !
VOUS ÊTES DANS SA GORGE ET VOUS VOUS DIRIGEZ VERS LE CONDUIT DIGESTIF. CONTINUEZ.
LE PÉCOR DOIT LAISSER À DÉSIRER.
EN FAIT, JE NE VOIS PAS GRAMP-CHOSE, LOIS.
VOUS Y ÊTES PRESQUE.
JE LE VOIS, PROFESSEUR.
GÉNÉRAL... IL VEUT L'AJUSTEUR MOLÉCULAIRE ! VOUS NE DEVEZ PAS LE LAISSER SORTIR ! GARDEZ BIEN LA BOUCHE FERMÉE !

JE CROIS QU'IL M'A REPÉRÉ ! IL REFUSE D'OUVRIR LA BOUCHE !
ESSAYEZ DE LUI CHATOUILLER LA SURFACE DU PALAIS !
:Mmbph!:
NE LE LAISSEZ PAS S'ÉCHAPPER !
QUOI QUE VOUS FASSIEZ, GARDEZ LA BOUCHE FERMÉE !
CESSEZ LE FEU, LES GARS ! IL VA SORTIR !
NE LÂCHEZ RIEN, GÉNÉRAL !
SURTOUT, RETENEZ-LE !
VOUS DEVEZ GARDER LA BOUCHE FERMÉE !
GLX! SHMZL!
GLAH!
N'ABANDONNEZ SURTOUT PAS, GÉNÉRAL !

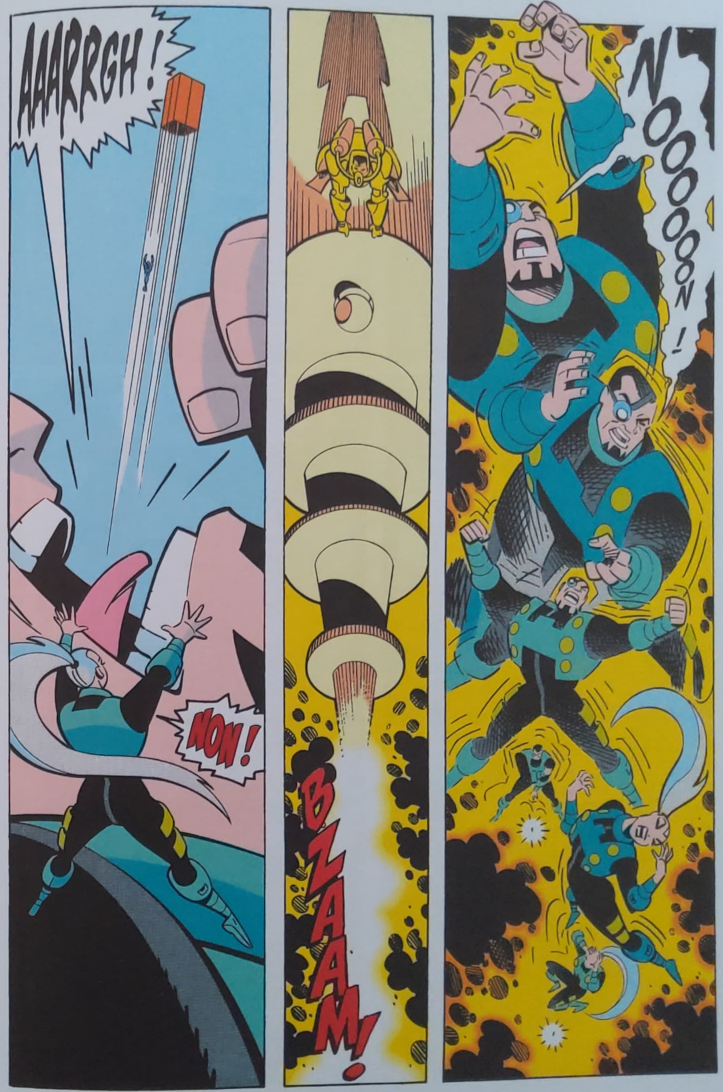
AAARRGH !
NON !
BZAAM !
NOOOOON !

... DES IMAGES DATANT D'UNE SEMAINE DES CRIMINELS KRYPTONIENS À NOUVEAU MINIATURISÉS...
... POUR ÊTRE REPLACÉS DERRIÈRE DES BARREAUX.
SUPERMAN ET S.T.A.R. LABS TIENNENT À RASSURER LE PUBLIC. LA CELLULE DES TERRORISTES A ÉTÉ CONÇUE POUR ANNULER LEURS POUVOIRS DURANT TOUTE LEUR INCARCÉRATION.
SUPERMAN, VOUS AVEZ DÉCLARÉ QUE CE COMBAT A ÉTÉ L'UN DES PLUS DIFFICILES DE VOTRE CARRIÈRE.
C'EST EXACT...
... MAIS J'AI PU Y FAIRE FACE EN M'INSPIRANT DE VRAIS HÉROS DU QUOTIDIEN COMME DAN TURPIN.
INSPECTEUR TURPIN, VOUS AVEZ ENTENDU LES PROPOS DE L'HOMME D'ACIER. VOUS CONSIDÉREZ-VOUS COMME UN "HÉROS" ?
OH QUE NON, MON GARS. JE FAIS MON BOULOT, COMME TOUT LE MONDE.
ET EN QUOI CELA CONSISTE-T-IL, INSPECTEUR ?
ASSURER LA TRANQUILLITÉ...
... ET PRENDRE SOIN DES PETITES GENS.
FIN